

RESUMEN ECONÓMICO ECUADOR 2016**1. ESTADÍSTICA ESTADÍSTICAS DE RECAUDACIÓN**

- 1.1. Recaudación del Impuesto a la Renta Global por Regiones del País
 - 1.1.1. Región Costa
 - 1.1.2. Región Sierra
 - 1.1.3. Región Oriente
- 1.2. Recaudación del Impuesto a la Renta Global de la Provincia de Tungurahua

Se ha tomado como fuentes de información Estadísticas del Servicio de Rentas Internas.

Cualquier sugerencia, inquietud o ampliación de información contactarse a:
Email: secretariatecnica@cit.org.ec

Cordialmente,

CÁMARA DE INDUSTRIAS DE TUNGURAHUA

1. ESTADÍSTICAS DE RECAUDACIÓN

1.1. Recaudación del Impuesto a la Renta por Provincia.

Según (SRI,2016) afirma que el impuesto a la renta se aplica sobre aquellas rentas que obtengan las personas naturales, las sucesiones indivisas y las sociedades sean nacionales o extranjeras. El ejercicio impositivo comprende del 1o. de enero al 31 de diciembre.

Para calcular el impuesto que debe pagar un contribuyente, sobre la totalidad de los ingresos gravados se restará las devoluciones, descuentos, costos, gastos y deducciones, imputables a tales ingresos. A este resultado lo llamamos base imponible.

- La base imponible de los ingresos del trabajo en relación de dependencia está constituida por el ingreso gravado menos el valor de los aportes personales al Instituto Ecuatoriano de Seguridad social (IESS), excepto cuando éstos sean pagados por el empleador.

La declaración del Impuesto a la Renta es obligatoria para todas las personas naturales, sucesiones indivisas y sociedades, aún cuando la totalidad de sus rentas estén constituidas por ingresos exentos, a excepción de:

1. Los contribuyentes domiciliados en el exterior, que no tengan representante en el país y que exclusivamente tengan ingresos sujetos a retención en la fuente.
2. Las personas naturales cuyos ingresos brutos durante el ejercicio fiscal no excedieren de la fracción básica no gravada.

A continuación se realiza un análisis mensual y trimestral de las diferentes regiones del país y además de la provincia de Tungurahua, tomando datos del presente año.

➤ **Región Costa**

RECAUDACIÓN DEL IMPUESTO A LA RENTA REGION COSTA

Millones de Dolares - 2016

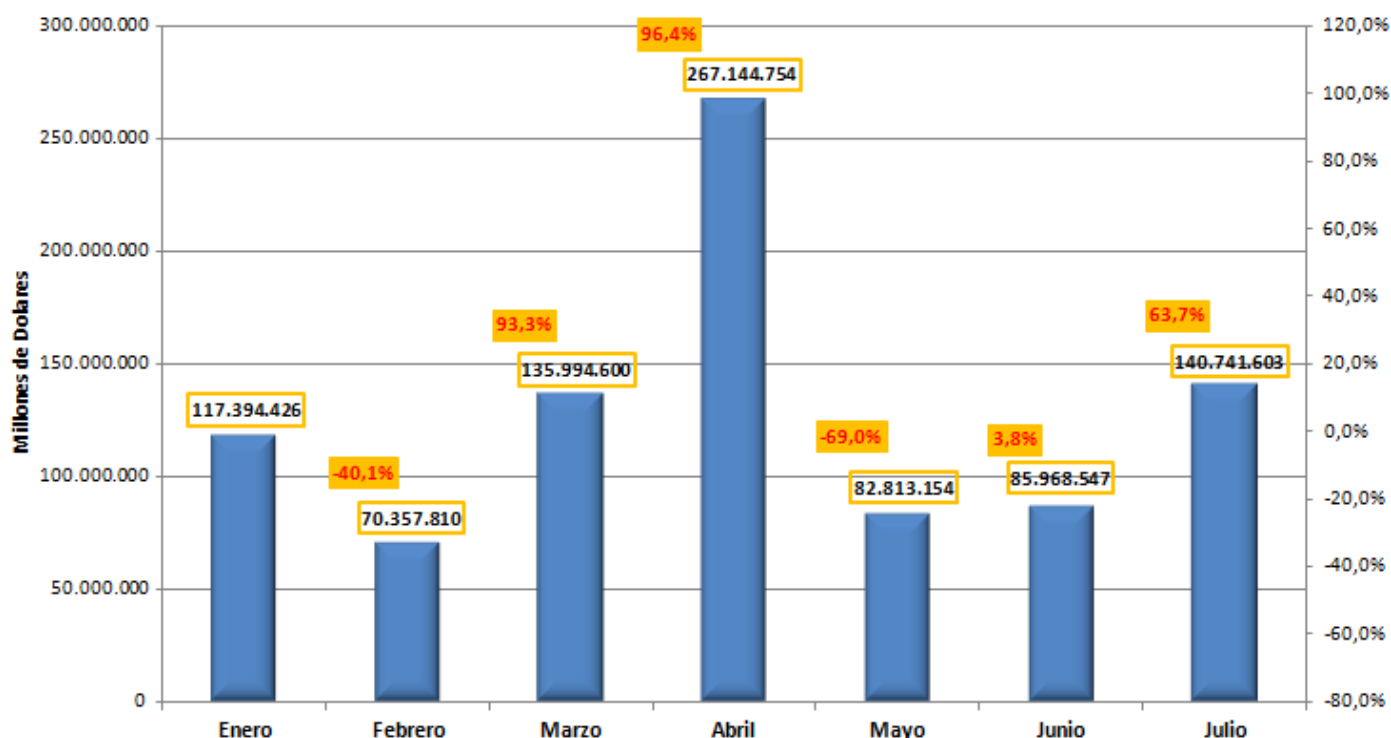

Fuente: Servicios de rentas Internas

Elaborado por: Camara de Industrias de Tungurahua

Se puede observar que la recaudación del Impuesto a la Renta hasta el mes de julio del presente año en la Región Costa el mes que obtuvo más ingresos es abril con 267.144.754 millones de dólares habiendo una disminución para el siguiente mes, es decir, en mayo del -69.0% y el mes con menos recaudación es febrero con 70.357.810 millones de dólares con una variación negativa de -40.1% respecto al mes de enero, mientras que julio la recaudación aumento en 63.7% respecto al mes de junio

ANÁLISIS TRIMESTRAL / PORCENTAJE DE REPRESENTACIÓN

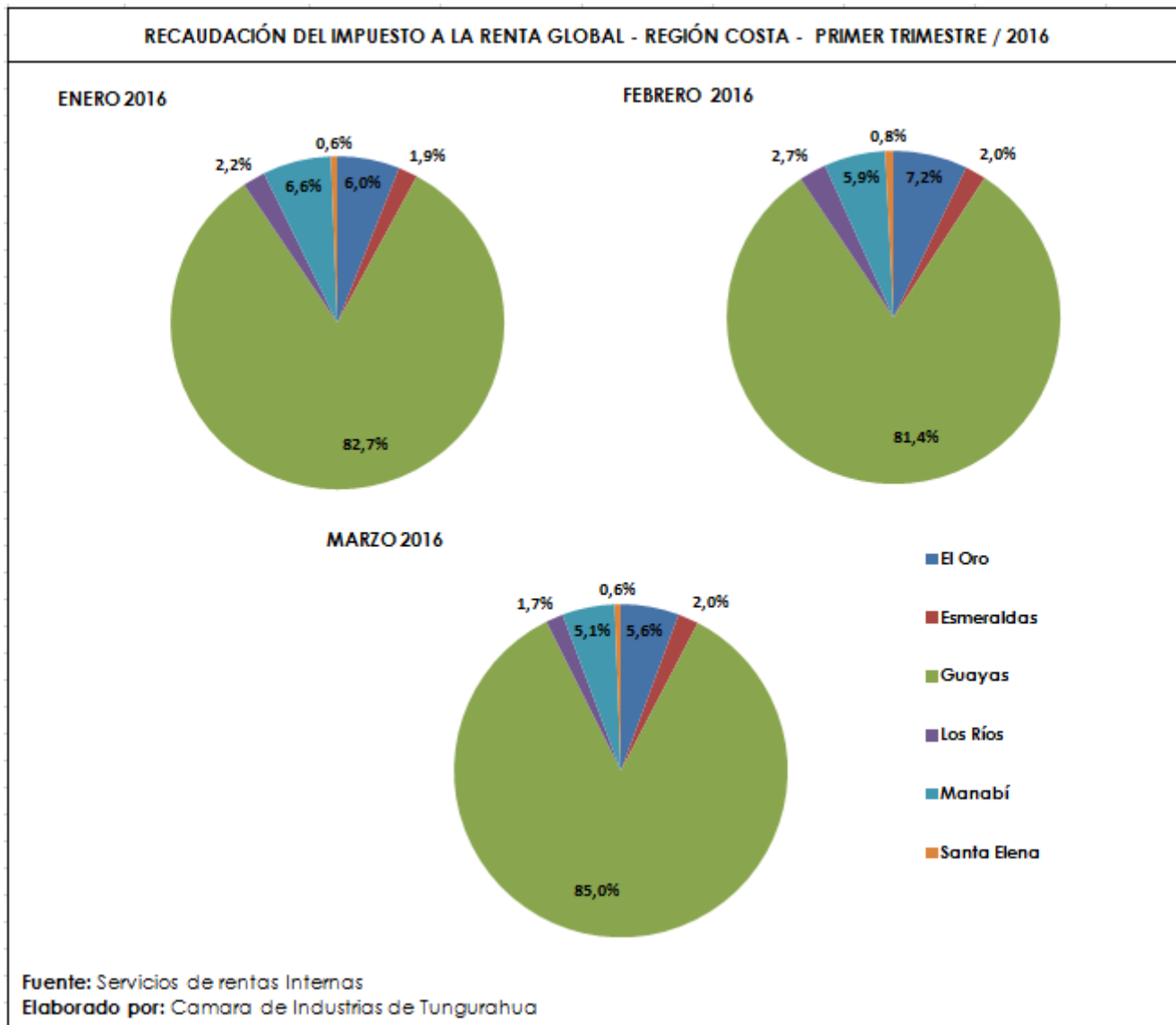

En la región costa, la provincia con más recaudación del primer trimestre es Guayas en el mes de marzo del presente año con el 85.0%, mientras que la de menor recaudación es la provincia de Santa Elena que enero y marzo está representado en un 0.6%

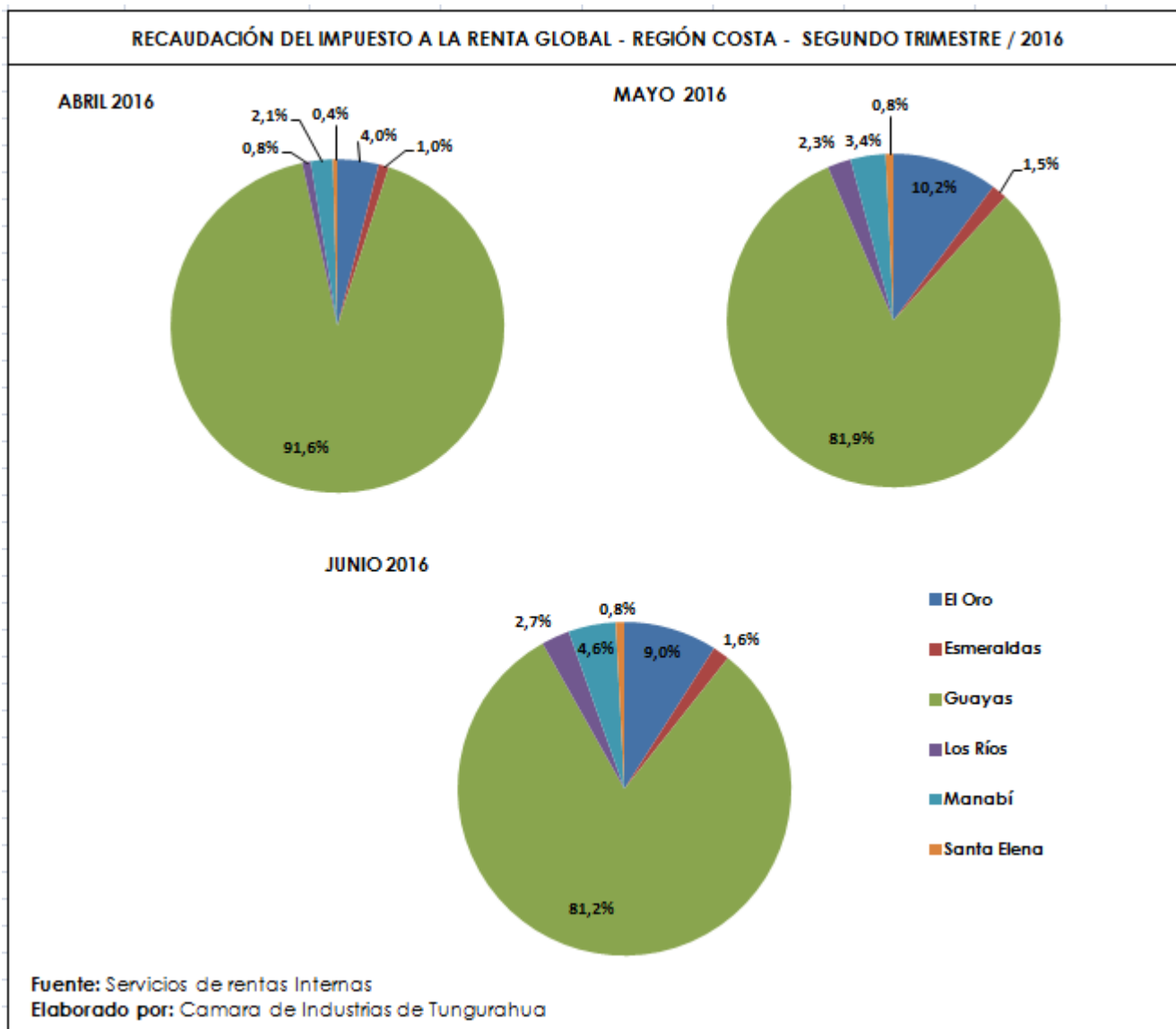

En la región costa, la provincia con más recaudación del segundo trimestre es Guayas en el mes de abril del presente año con el 91.6%, mientras que la de menor recaudación es la provincia de Santa Elena que en abril está representado en un 0.6% de la recaudación.

➤ **Región Sierra**

RECAUDACIÓN DEL IMPUESTO A LA RENTA GLOBAL - REGION SIERRA

Millones de Dolares - 2016

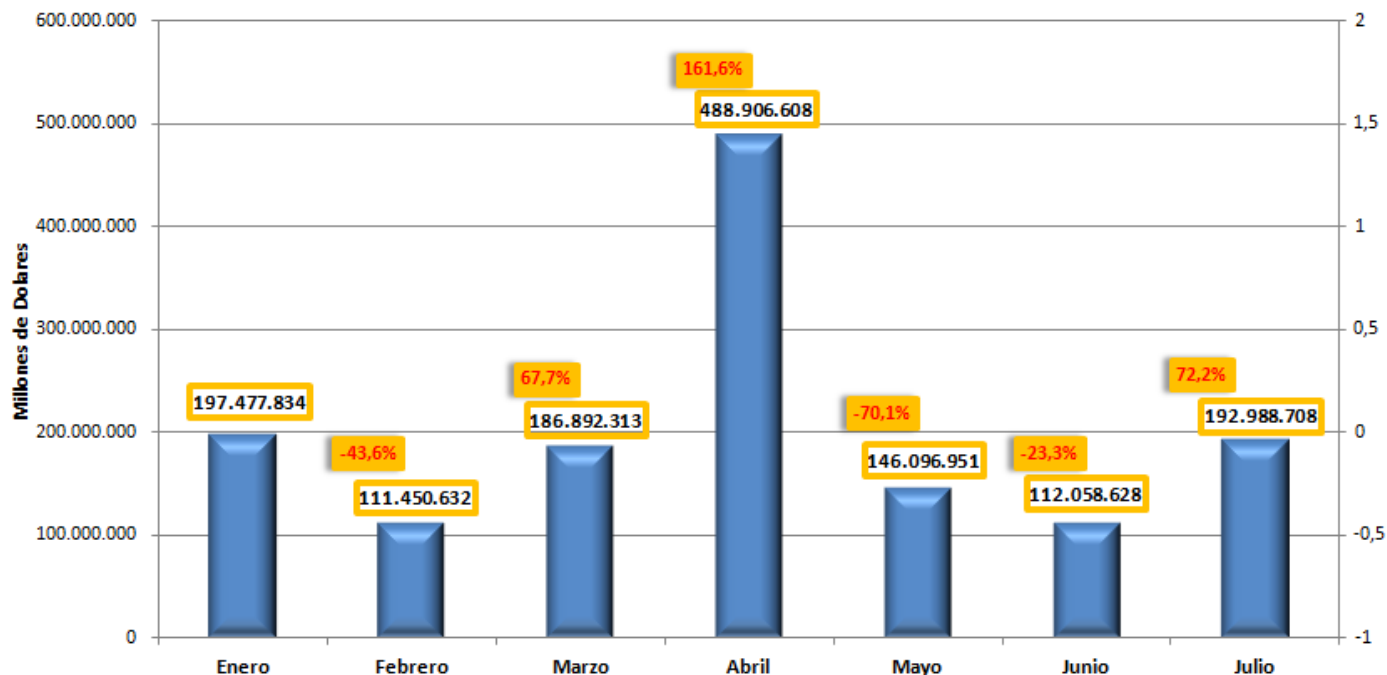

Fuente: Servicios de rentas Internas
 Elaborado por: Camara de Industrias de Tungurahua

Se puede observar que la recaudación del Impuesto a la Renta hasta el mes de julio del presente año en la región sierra el mes que obtuvo más ingresos es abril con 488.906.608 millones de dólares habiendo una disminución para el siguiente mes, es decir, en mayo del -70.1% y el mes con menos recaudación es febrero con 111.450.632 millones de dólares con una variación negativa de -43.6% respecto al mes de enero, mientras que julio la recaudación aumento en 72.2% respecto al mes de junio.

ANÁLISIS TRIMESTRAL / PORCENTAJE DE REPRESENTACIÓN

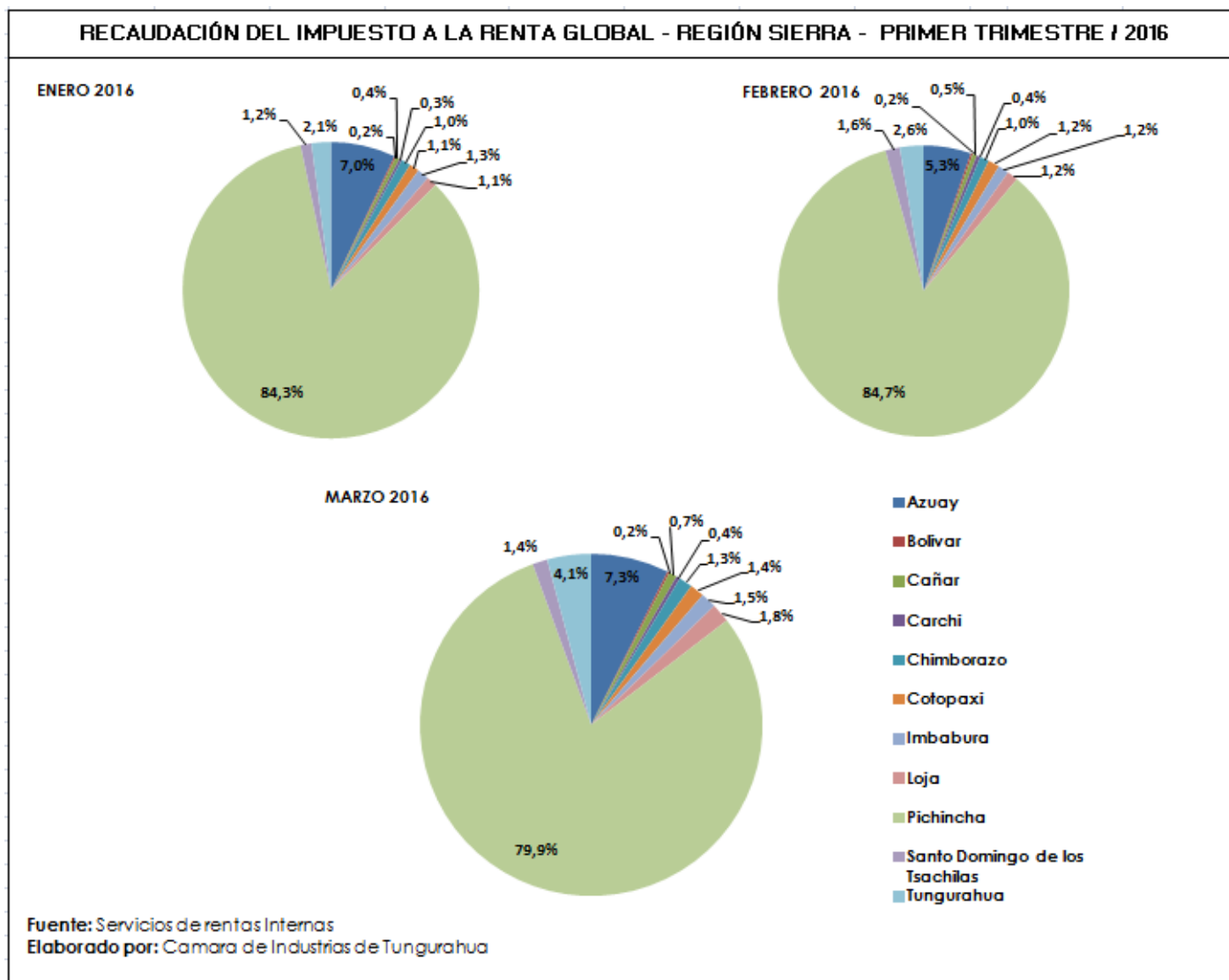

En la región sierra, la provincia con más recaudación del primer trimestre es Pichincha en el mes de febrero del presente año con el 84.7%, mientras que la de menor recaudación es la provincia de Bolívar que en los tres meses está representado en un 0.2% de la recaudación.

RECAUDACIÓN DEL IMPUESTO A LA RENTA GLOBAL - REGIÓN SIERRA - SEGUNDO TRIMESTRE / 2016

ABRIL 2016

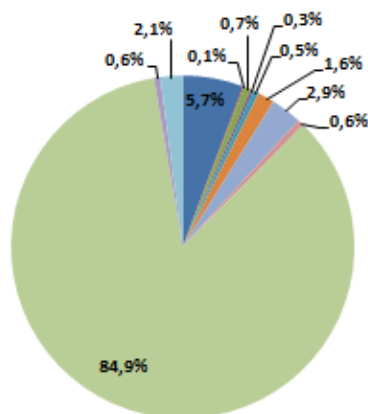

MAYO 2016

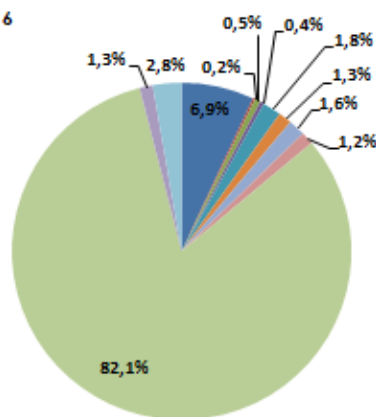

JUNIO 2016

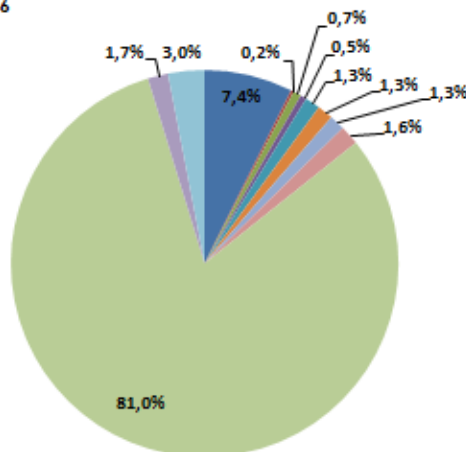

- Azuay
- Bolívar
- Cañar
- Carchi
- Chimborazo
- Cotopaxi
- Imbabura
- Loja
- Pichincha
- Santo Domingo de los Tsachilas
- Tungurahua

Fuente: Servicios de rentas Internas
Elaborado por: Camara de Industrias de Tungurahua

En la región sierra, la provincia con más recaudación del segundo trimestre es Pichincha en el mes de abril del presente año con el 84.9%, mientras que la de menor recaudación es la provincia de Bolívar que en el mes de abril está representado en un 0.1% de la recaudación.

➤ **Región Oriente**

RECAUDACIÓN AL IMPUESTO A LA RENTA - REGION ORIENTE

Millones de Dolares - 2016

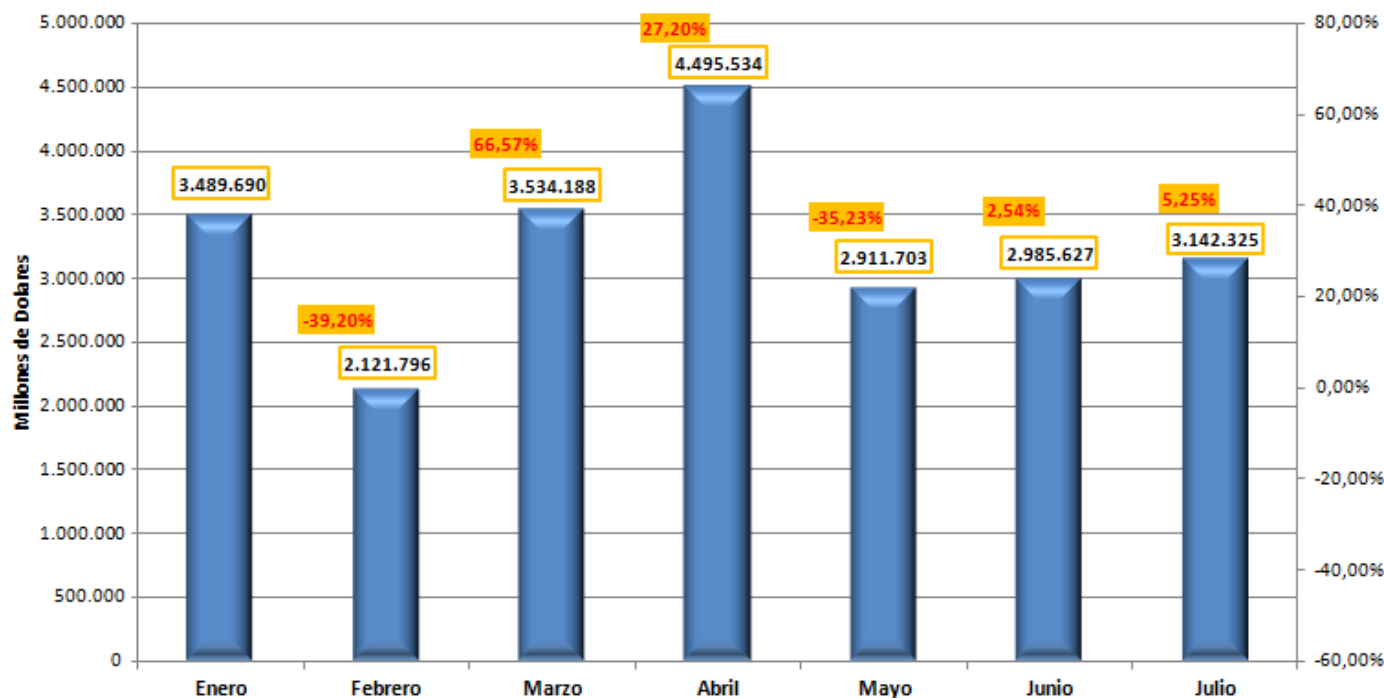

Fuente: Servicios de rentas Internas

Elaborado por: Camara de Industrias de Tungurahua

Se puede observar que la recaudación del Impuesto a la Renta hasta el mes de julio del presente año en la región Amazónica el mes que obtuvo más ingresos es abril con 4.495.534 millones de dólares habiendo una disminución para el siguiente mes, es decir, en mayo del -35.23%, mientras que julio la recaudación aumento en un 5.25% respecto al mes de junio

ANÁLISIS TRIMESTRAL / PORCENTAJE DE REPRESENTACIÓN

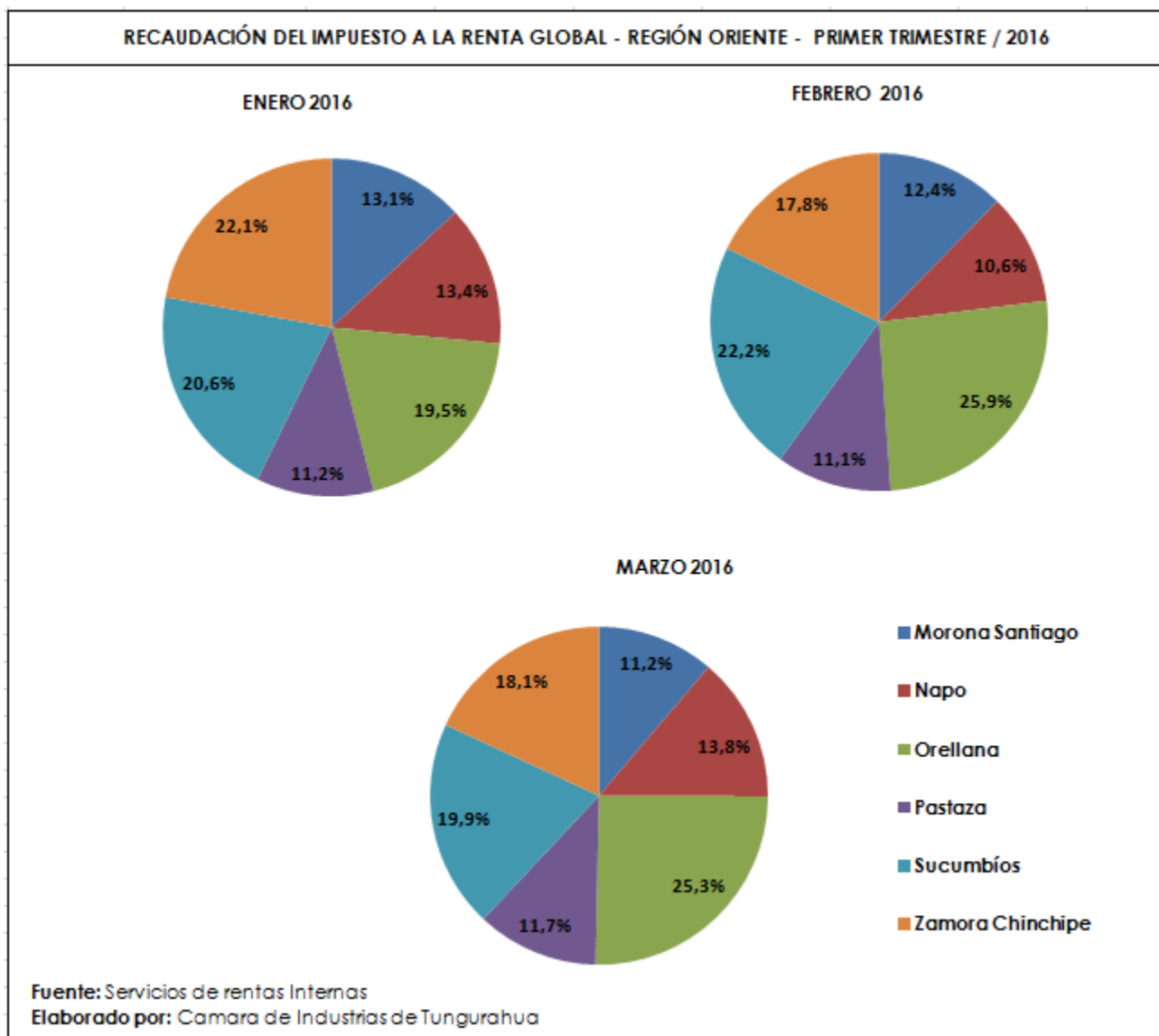

En la región amazónica, la provincia con más recaudación del primer trimestre es Orellana en el mes de febrero del presente año con el 25.9%, mientras que la de menor recaudación es la provincia de Napo que en el mes de febrero está representado en un 10.6% de la recaudación.

RECAUDACIÓN DEL IMPUESTO A LA RENTA GLOBAL - REGIÓN ORIENTE - SEGUNDO TRIMESTRE / 2016

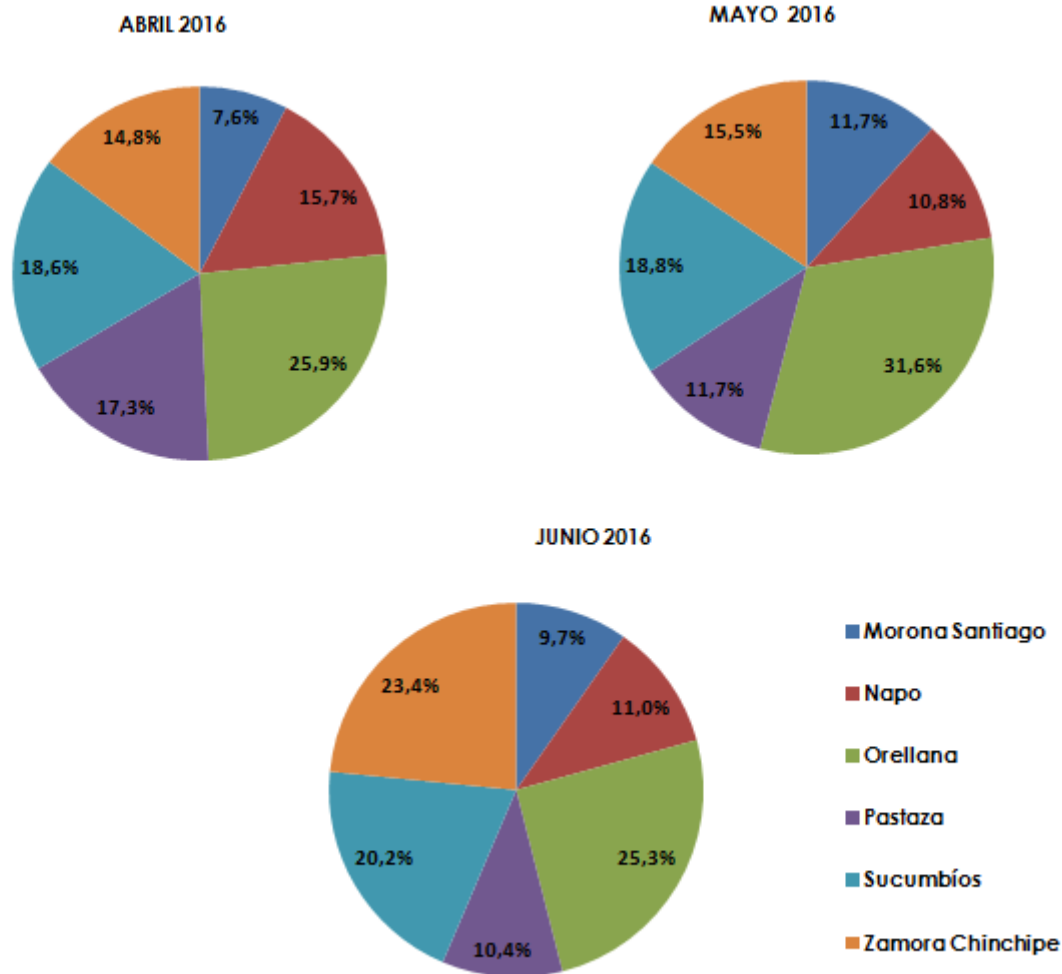

Fuente: Servicios de rentas Internas
 Elaborado por: Camara de Industrias de Tungurahua

En la región amazónica, la provincia con más recaudación del segundo trimestre es Orellana en el mes de mayo del presente año con el 31.6%, mientras que la de menor recaudación es la provincia de Morona Santiago que en el mes de abril está representado en un 7.6% de la recaudación.

1.2. PROVINCIA DE TUNGURAHUA

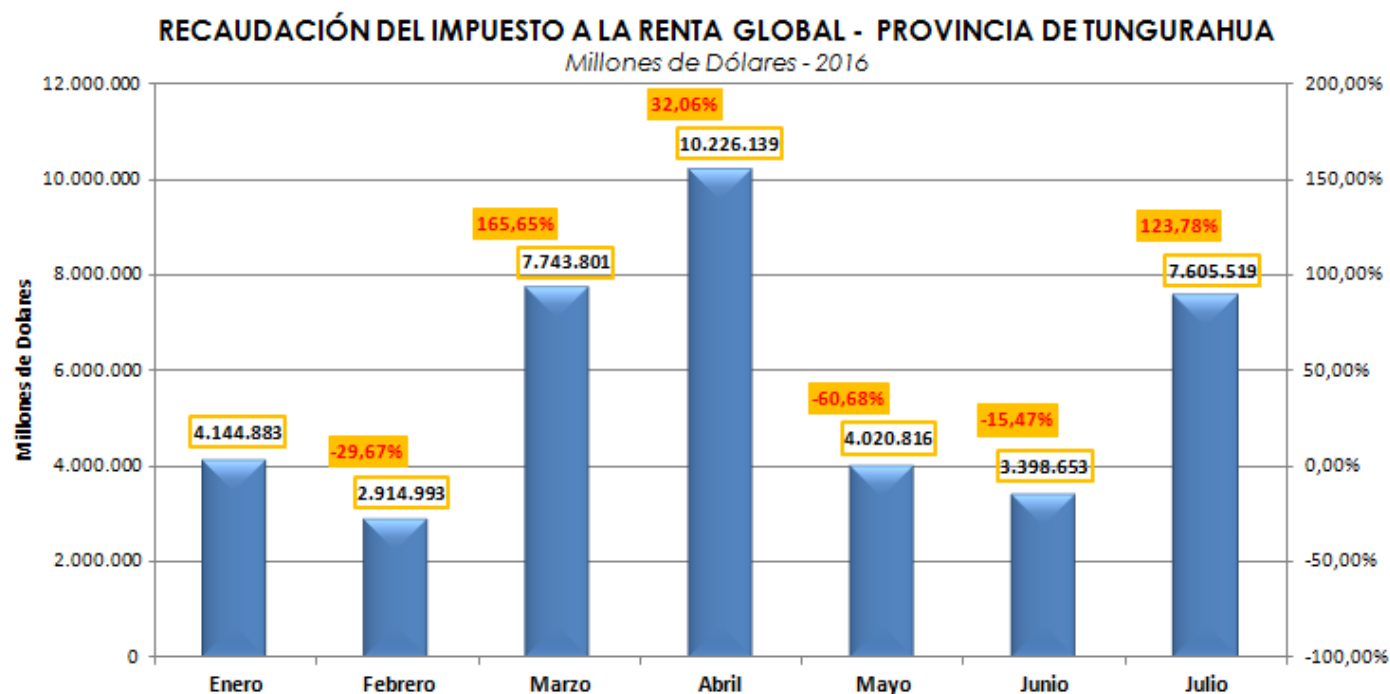

Fuente: Servicios de rentas Internas

Elaborado por: Camara de Industrias de Tungurahua

Se puede observar que la recaudación del Impuesto a la Renta hasta el mes de julio del presente año en la provincia de Tungurahua el mes que obtuvo más ingresos es abril con 10.226.139 millones de dólares habiendo una disminución para el siguiente mes, es decir, en mayo del -60.68% y el mes con menos recaudación es febrero con 2.914.993 millones de dólares con una variación negativa de -26.67% respecto al mes de enero, mientras que julio la recaudación aumento en 123.78% respecto al mes de junio

ANÁLISIS TRIMESTRAL / PORCENTAJE DE REPRESENTACIÓN

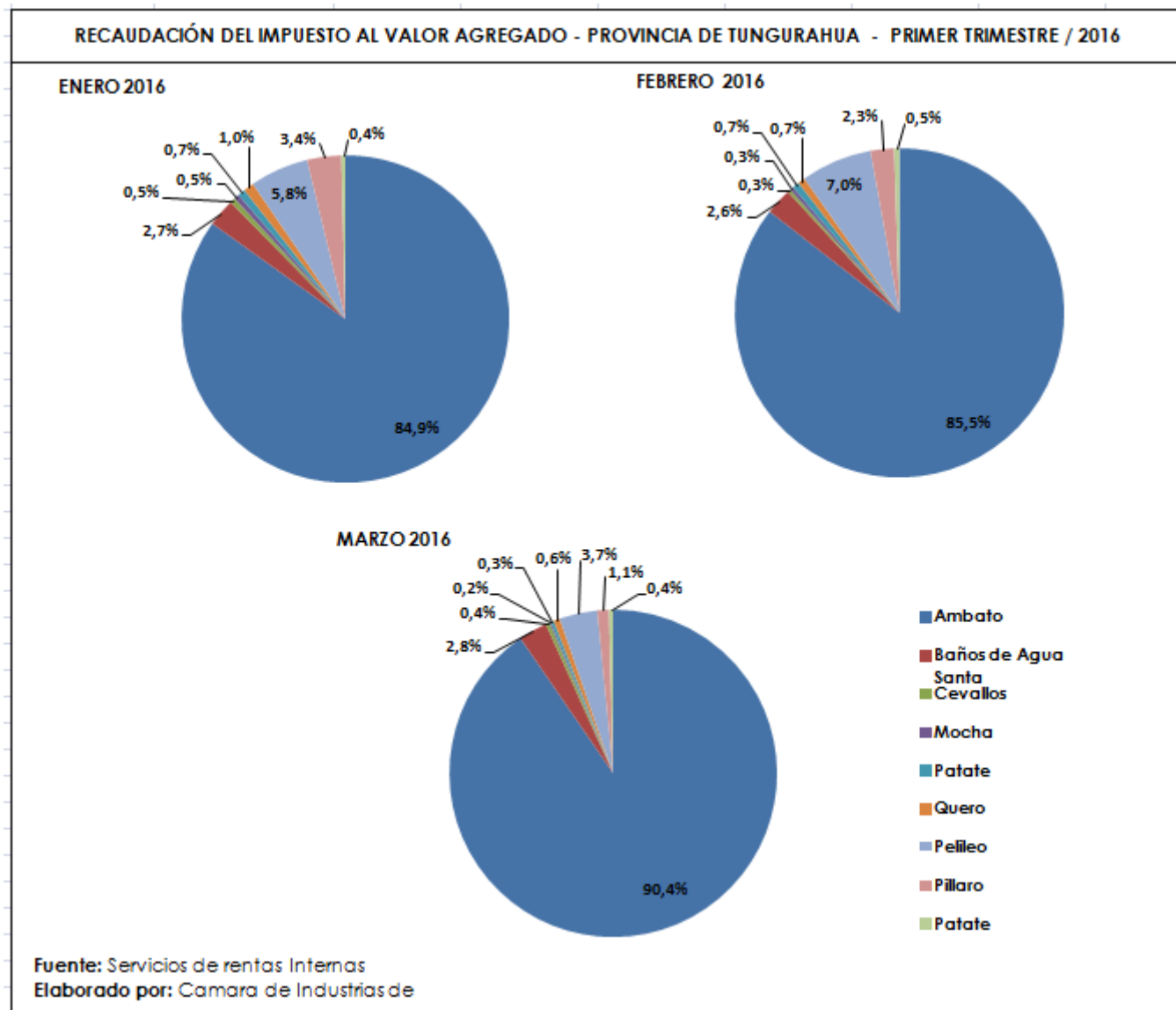

En la Provincia de Tungurahua, el cantón con más recaudación del primer trimestre es Ambato que en el mes de marzo del presente año con el 90.4% de representación, mientras que la de menor recaudación esta en el cantón Mocha que en el mes de marzo está representado en un 0.2% de la recaudación.

RECAUDACIÓN DEL IMPUESTO AL VALOR AGREGADO - PROVINCIA DE TUNGURAHUA - SEGUNDO TRIMESTRE / 2016

ABRIL 2016

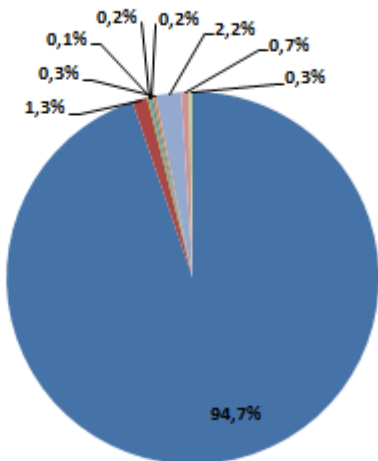

MAYO 2016

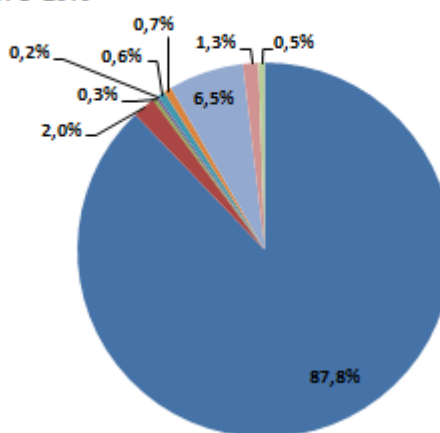

JUNIO 2016

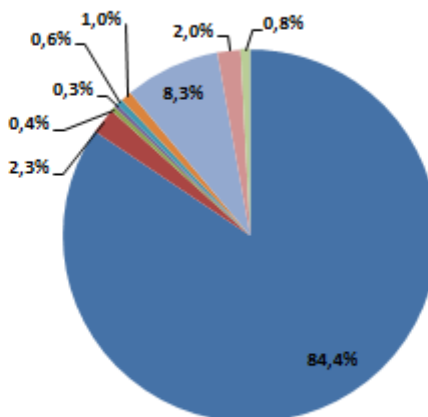

- Ambato
- Baños de Agua Santa
- Cevallos
- Mocha
- Patate
- Quero
- Pelileo
- Pillaro
- Patate

Fuente: Servicios de rentas Internas
Elaborado por: Camara de Industrias de Tungurahua

En la Provincia de Tungurahua, el cantón con más recaudación del segundo trimestre es Ambato que en el mes de junio del presente año con el 94.7% de representación, mientras que la de menor recaudación esta en el cantón Mocha que en el mes de abril está representado en un 0.1% de la recaudación.